



DOSSIER DE CANDIDATURE

Gestion d'une ressourcerie sur le territoire de la Communauté de communes Cœur du Var

Personne habilitée à donner les renseignements : Administratifs et techniques

**Monsieur Florian GUEGAN
Communauté de communes Cœur du Var
Pôle valorisation des déchets
Ecosite Cœur du Var
Lieu-dit Les Sigues
83590 GONFARON
04.94.39.44.90**

Pouvoir adjudicateur : Monsieur le Président

Ordonnateur : Monsieur le Président

Comptable assignataire des paiements : Trésorier du Luc-en-Provence

Date limite de dépôt des dossiers : 15 décembre 2021

Ce formulaire est obligatoire. Il pourra être accompagné d'un dossier de présentation détaillée de la ou des structure(s) candidate(s).

Le candidat devra répondre à tous les thèmes dans l'ordre présenté ci-dessous.

Table des matières

PRESENTATION SYNTHETIQUE DE LA STRUCTURE PORTEUSE DU PROJET	3
PRESENTATION DETAILLEE DE LA STRUCTURE PORTEUSE DU PROJET	4
EXPLOITATION DE LA RESSOURCERIE	5
LES MOYENS.....	6
ANNEXE – PLAN GLOBAL D’AMENAGEMENT INTERIEUR (A COMPLETER).....	0
FIGURE 1 - PLAN GLOBAL D’AMENAGEMENT INTERIEUR	0

PRESENTATION SYNTHETIQUE DE LA STRUCTURE PORTEUSE DU PROJET

Identification :	
Nom de la structure :	
Objet social :	
Catégorie juridique :	
Numéro SIRET :	
Code NAF :	
Chiffre d'affaires et/ou dernier résultat :	
Activité principale :	
Adresse du siège sociale :	
Code postal :	
Commune :	
Téléphone :	
Adresse électronique :	
Adresse du site internet :	
Identification du représentant légal :	
Nom et prénom :	
Fonction :	
Téléphone (s) :	
Adresse électronique :	
Personne en charge du projet (si différent du représentant légal) :	
Nom et prénom :	
Fonction :	
Téléphone (s) :	
Adresse électronique :	
Moyens humains :	
Bénévoles (s'il y en a)	
Nombre total de salariés	
Nombre de salariés en ETP :	

PRESENTATION DETAILLEE DE LA STRUCTURE PORTEUSE DU PROJET

Dans cette présentation le porteur de projet veillera à évoquer les points suivants et ne pas dépasser 4 pages. Le candidat apportera à l'appui de sa description tous les documents qu'il jugera utiles :

- Historique et objectifs de la structure
- Moyens financiers, humains et matériels
- Partenaires économiques et institutionnels
- ...

Réponse

EXPLOITATION DE LA RESSOURCERIE

Le porteur de projet devra présenter les points suivants :

- Ses objectifs
- La mise en œuvre envisagée détaillée pour chacune des 4 activités
 - le mode d'organisation interne, la définition des moyens, les effectifs envisagés, les qualifications et professionnalisations du personnel, les actions de formation envisagées, la gestion des flux, etc....
 - mode de collecte, type de déchets, type de revalorisation,
- Les chiffres clefs prévus de l'activité :
 - Quantités collectés, taux de réemploi
 - Nombre de salariés
 - Chiffres de ventes
- Les jours et horaires d'activité de collecte, valorisation et vente

Réponse

LES MOYENS

Le porteur de projet devra présenter les points suivants :

- Le personnel
- La traçabilité de l'activité
- Les partenariats
- Plan de communication
- Calendrier prévisionnel
- Budget prévisionnel et plan de financement
- la structure sociale (exemple : Atelier Chantier d'Insertion, Entreprise d'Insertion, Structure à Emploi Pérennes, etc...),
- Les moyens matériels avec le plan d'aménagement
 - o Le porteur de projet devra décrire les moyens matériels qu'il a prévu d'utiliser et remplir le plan en Annexe 1 pour donner son plan d'aménagement intérieur.

Réponse

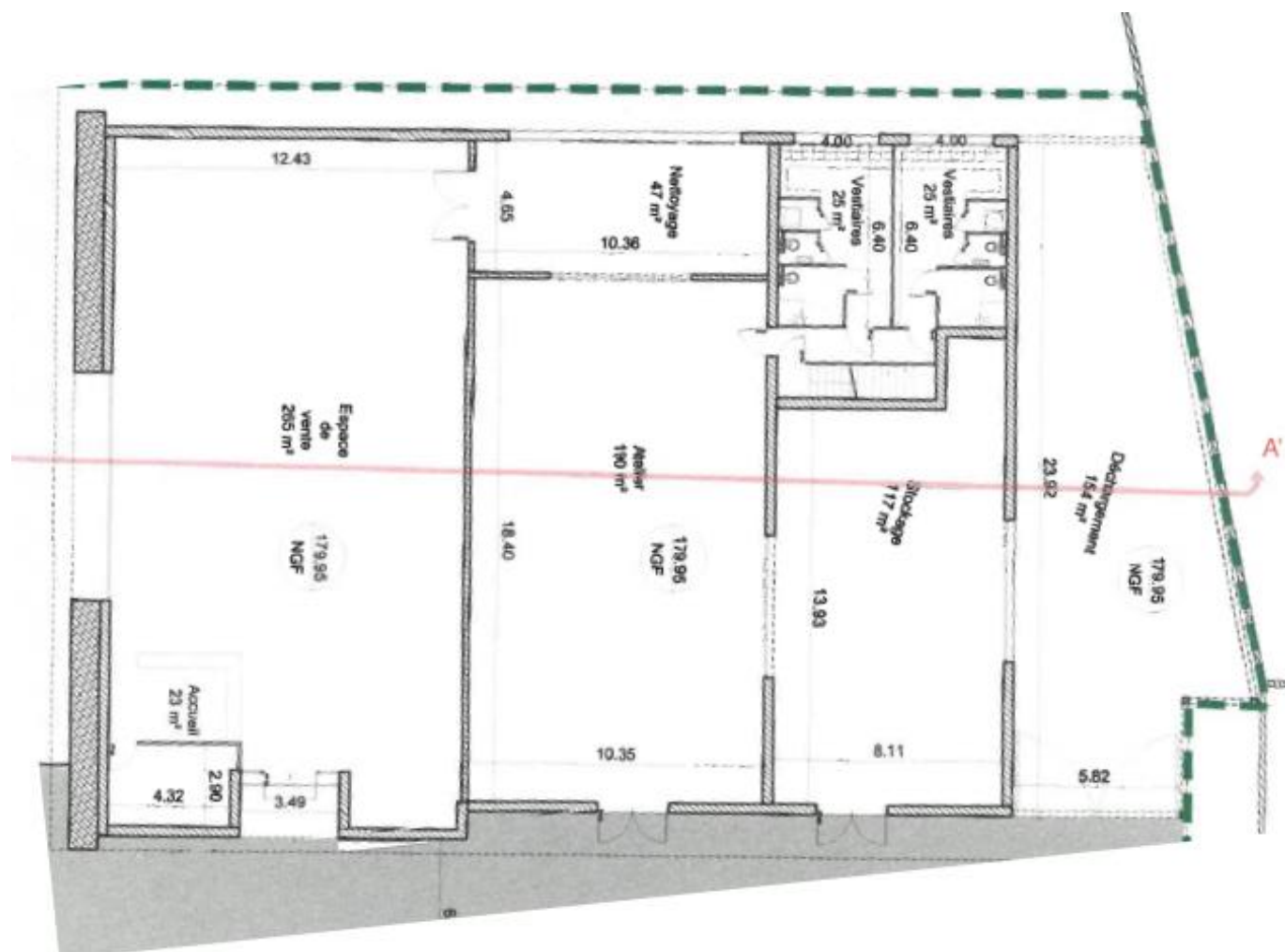

Figure 1 - Plan global d'aménagement intérieur